

PLAN

- A** Siège - Accueil - Salle des commissions
- B** Agence Comptable
- B1** Agence Comptable
- B2** Agence Comptable
- C** Amphithéâtre Adam de la Halle
- C1** UFR de Lettres et Arts
- C2** UFR d'histoire et Géographie
- D** UFR de langues Étrangères - Amphithéâtre Vendôme
- E** Amphithéâtre Churchill et Marnet
- F** UFR d'Économie, Gestion, Administration et Sciences Sociales (EGAS) - Salles de cours - SUDP
- G** Université d'Artois - Arras - Parc du Rietz
- H** Mission des Relations Internationales - Salle de manifestation
- I** Maison de la Recherche - Direction de la Recherche des Études
- J** Direction de la Recherche, de la Logistique et des Achats
- K** Réseau des Arts de la Danse - Centre de la Danse - CDD
- L** Service de la Formation Continue (SCFC) - Centre de la Danse
- M** Bibliothèque Universitaire
- N** Maison de l'Étudiant - Service de la Vie Étudiante
- O** Service de Santé Universitaire - Centre de Santé Universitaire
- P** Mission des Langues
- Q** Salle des Sports
- R** Restaurant Universitaire - Cafétéria (CERUIS)
- S** Résidence Universitaire (CERUIS)
- T** Résidence Universitaire (CERUIS)
- P** Parking Personnels - Centre de la Danse
- P2** Parking Étudiants - Centre de la Danse

Amphithéâtre
Jacques Sys

PLAN DU SITE UNIVERSITAIRE D'ARRAS

UNIVERSITÉ D'ARTOIS
9, rue du Temple
62030 Arras
tél. 03.21.60.37.00
www.univ-artois.fr

Comment accéder à l'Université d'Artois

UNIVERSITÉ D'ARTOIS Venir à pied à l'université d'Artois depuis la gare d'Arras
(durée : 5-10 mn) Au sortir du train, prenez soins d'emprunter la sortie "amiens" de la Gare, rue Emile Breton

GARE D'ARRAS (sortie "amiens" Rue Emile Breton)

UNIVERSITÉ D'ARTOIS 9, rue du Temple - BP 665 - 62030 Arras cedex | tél. 03.21.60.37.00 | fax. 03.21.60.37.37

UNIVERSITÉ D'ARTOIS
9 RUE DU TEMPLE
BP665
62030 ARRAS CEDEX
tél. 03.21.60.37.00
fax. 03.21.60.37.37
www.univ-artois.fr



CURES DE LANGAGE(S)

DU LANGAGE À LA COMMUNICATION
ET RETOUR :
QUELLES THÉORIES
POUR QUELLES PRATIQUES ?

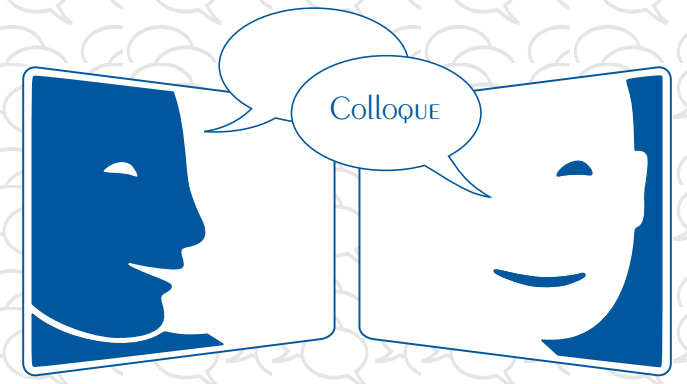

10-11 décembre 2015
Amphithéâtre Jacques Sys

Colloque organisé par
Florent Moncomble et Carmen Pineira-Tresmontant



Renseignements : Véronique Meganck, 03 21 60 60 44, veronique.meganck@univ-artois.fr
http://axecotralis.wordpress.com

JEUDI 10 DÉCEMBRE

9.00 Accueil et mot d'introduction

Président de séance : Florent Moncomble

9.30 Conférence plénière : Sonia DE MARTINO (CRA-PACA)
Approche linguistique des troubles de la communication dans l'autisme et projet de remédiation de la pragmatique du langage

10.45 Fabien PRUVOST et Anne MICHEL (SESSAD "Le Chemin", Douai)
Apport des Ateliers d'écriture dans l'accompagnement des jeunes adultes avec autisme sans déficience intellectuelle (TSASDI)

11.20 Pause

11.25 Talita Cristina SOUZA-CRUZ (Unicamp São Paulo / Paris-13)
Catégorisation sémantique et aphasie : l'approche de la Neurolinguistique énonciative-discursive

12.00 Déjeuner

Président de séance : Jean-Marc Mangiante

14.00 Conférence plénière : Agnès DESBIENS (ESPE Lille Nord de France)
Que nous apprennent les particularités linguistiques des élèves avec TSA et dyslexie pour la compréhension des troubles et la pratique enseignante ?

15.15 Koskas NASSIKAS (psychanalyste, Lyon) et Caroline ROSSI (Université Stendhal Grenoble 3)
Le langage perceptif des bébés et des ados

15.50 Pause

15.55 Mohammed AGUIDI (Université Mohammed I, Oujda, Maroc)
Traitement de compréhension orale en FLE : dispositif de stratégies

VENDREDI 11 DÉCEMBRE

9.15 Accueil

Président de séance : Jan Goes

9.30 Conférence plénière : Laurence VINCENT-DURROUX (Université Stendhal Grenoble 3)
Evaluation des compétences orales des sourds profonds : incidences de théories linguistiques différentes

10.45 Frédérique BRIN-HENRY et Marie-Laurence KNITTEL (Université de Lorraine)
L'usage des termes "difficultés" et "troubles" dans un corpus de comptes rendus orthophoniques

11.20 Pause

11.25 Agnès CELLE et Laure LANSARI (Université Paris Diderot)
Point de vue linguistique sur la dépression : la cohérence en question

12.00 Déjeuner

Présidente de séance : Carmen Pineira-Tresmontant

14.00 Conférence plénière : Dominique JUZEAU et Coralie BECQUERIAUX (Réseau NeurodeV, Lille)
Intitulé à définir

15.15 Elodie GONTIER (Université Paris IV)
La dysphasie ou l'enseignement face au trouble langagier

15.50 Pause

16.00 Table ronde autour de David RATAJ (Inspecteur Arras ASH) et Sylvie Berthe (Collège Verlaine, Saint Nicolas lez Arras)
Enseigner à des élèves dys : l'exemple de Saint Nicolas lez Arras